



SID srl

PMI innovativa | innovative SME

Az élet jobb és egyszerűbb a SID újításokkal

Információs rendszereket fejlesztünk a kultúrában, valamint az egészségügyben és az iparban, tudományos kutatás, mesterséges intelligencia, adattudomány és analitika, IoT, immersív és nem immersív VR és AR technológiák alkalmazásával.



SID srl

PMI innovativa | innovative SME

Főhadiszállás

via Mura Sangallo, 38
61032 Fano (PU), Italy

K+F központ

via Sandro Totti, 7
60131 Ancona (AN), Italy

SID srl

PMI innovativa | innovative SME

Founded 2005

VAT/Fiscal Code/P.IVA : IT02222500411

Teljesen befizetett részvénytőke : 100.000 Euro

Cégjegyzékszám a Marche régió nyilvántartásában / REA: PS-163930

www.grupposid.com

e-mail: segreteria@grupposid.com



PMI innovativa | innovative SME

TEAM

Dr. Eng. Roberto Gambelli - partner, vezérigazgató, full stack fejlesztő;

Dr. Eng. Alessandro Giorgetti - partner, műszaki igazgató, full stack fejlesztő;

Dr. Eng. Margherita Galeazzi - alkalmazott, szoftverfejlesztő;

Dr. Anna Agarini - alkalmazott, adománygyűjtés és crowdfunding menedzsment.

Giuseppe Giorgetti - alkalmazott, full stack szoftverfejlesztő;

Giuseppe Polverini - alkalmazott, full stack szoftverfejlesztő;

Our main products

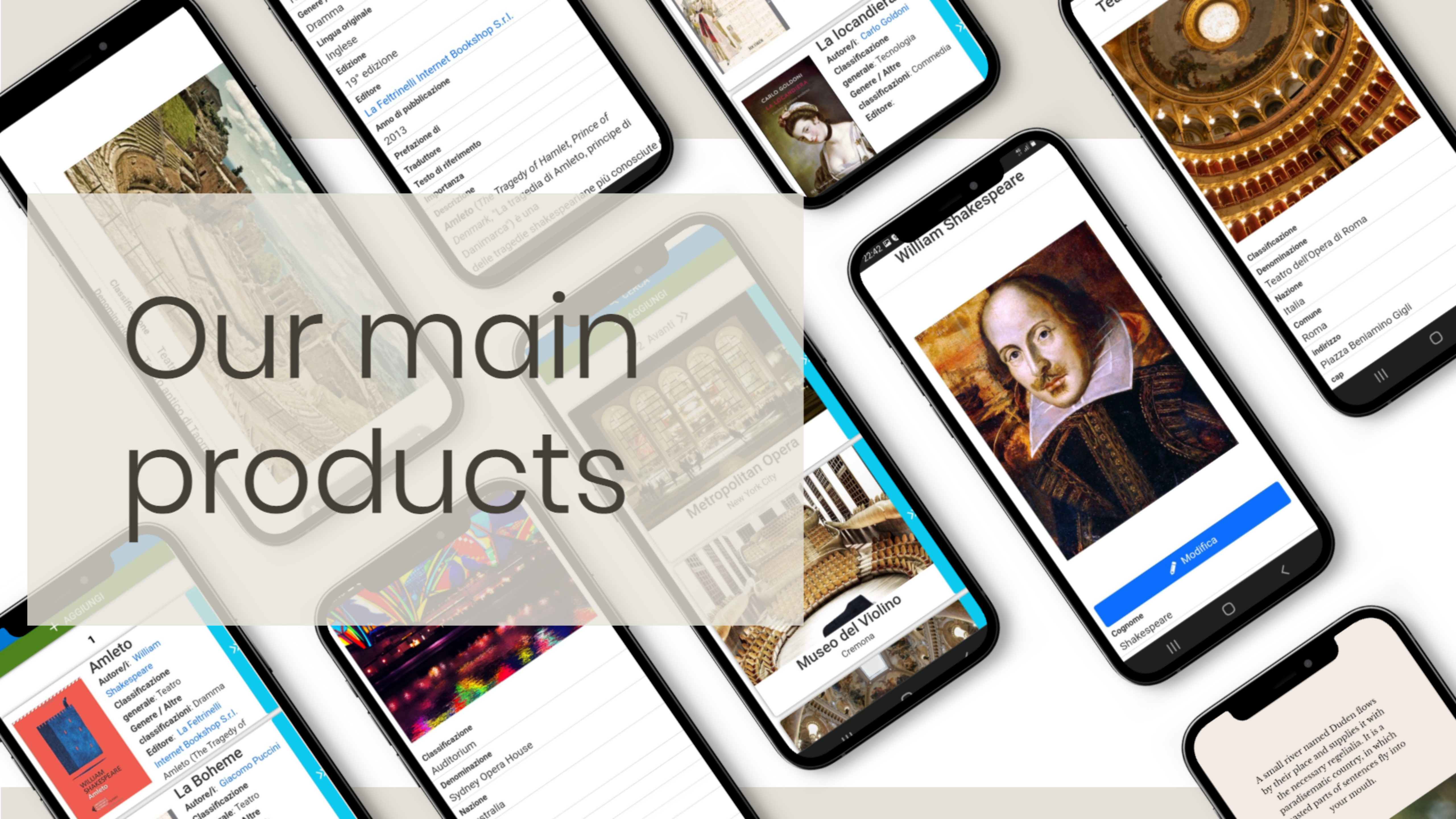

Genere /
Dramma
Lingua originale
Inglese
Edizione
19ª edizione
Editore
La Feltrinelli Internet Bookshop S.r.l.
Anno di pubblicazione
2013
Prefazione di
Traduttore
Testo di riferimento
Importanza
Descrizione
Amleto (The Tragedy of Hamlet, Prince of Denmark, "La tragedia di Amleto, principe di Danimarca") è una delle tragedie shakespeariane più conosciute

La locandiera
Autore/i: Carlo Goldoni
Classificazione generale: Tecnologia
Genere / Altre classificazioni: Commedia
Editore:

Classificazione
Denominazione
Teatro dell'Opera di Roma
Nazione
Italia
Comune
Roma
Indirizzo
Piazza Beniamino Gigli
cap

William Shakespeare
Cognome
Shakespeare
Modifica

1
Amleto
Autore/i: William Shakespeare
Classificazione generale: Teatro
Genere / Altre classificazioni: Dramma
Editore: La Feltrinelli Internet Bookshop S.r.l.
Amleto (The Tragedy of Hamlet, Prince of Denmark, "La tragedia di Amleto, principe di Danimarca") è una delle tragedie shakespeariane più conosciute
La Bohème
Autore/i: Giacomo Puccini
Classificazione generale: Teatro
Genere / Altre classificazioni: Commedia
Editore:

Classificazione
Auditorium
Denominazione
Sydney Opera House
Nazione
Australia

Museo del Violino
Cremona

A small river named Duden flows by their place and supplies it with the necessary regalia. It is a paradisematic country, in which washed parts of sentences fly into your mouth.

wokika®

Üdvözöljük a kultúrában

A **wokika** egy dedikált, kultúra-specifikus közösségi hálózat, amely lehetővé teszi a felhasználók számára, hogy mesterséges intelligencia technológiák segítségével is elmélyítsék és gazdagítsák ismereteiket.

A **wokika** felerősíti és megsokszorozza a hozzáférési pontokat a szépség és az érzelmek világához, amelyet csak a kultúra nyújthat.

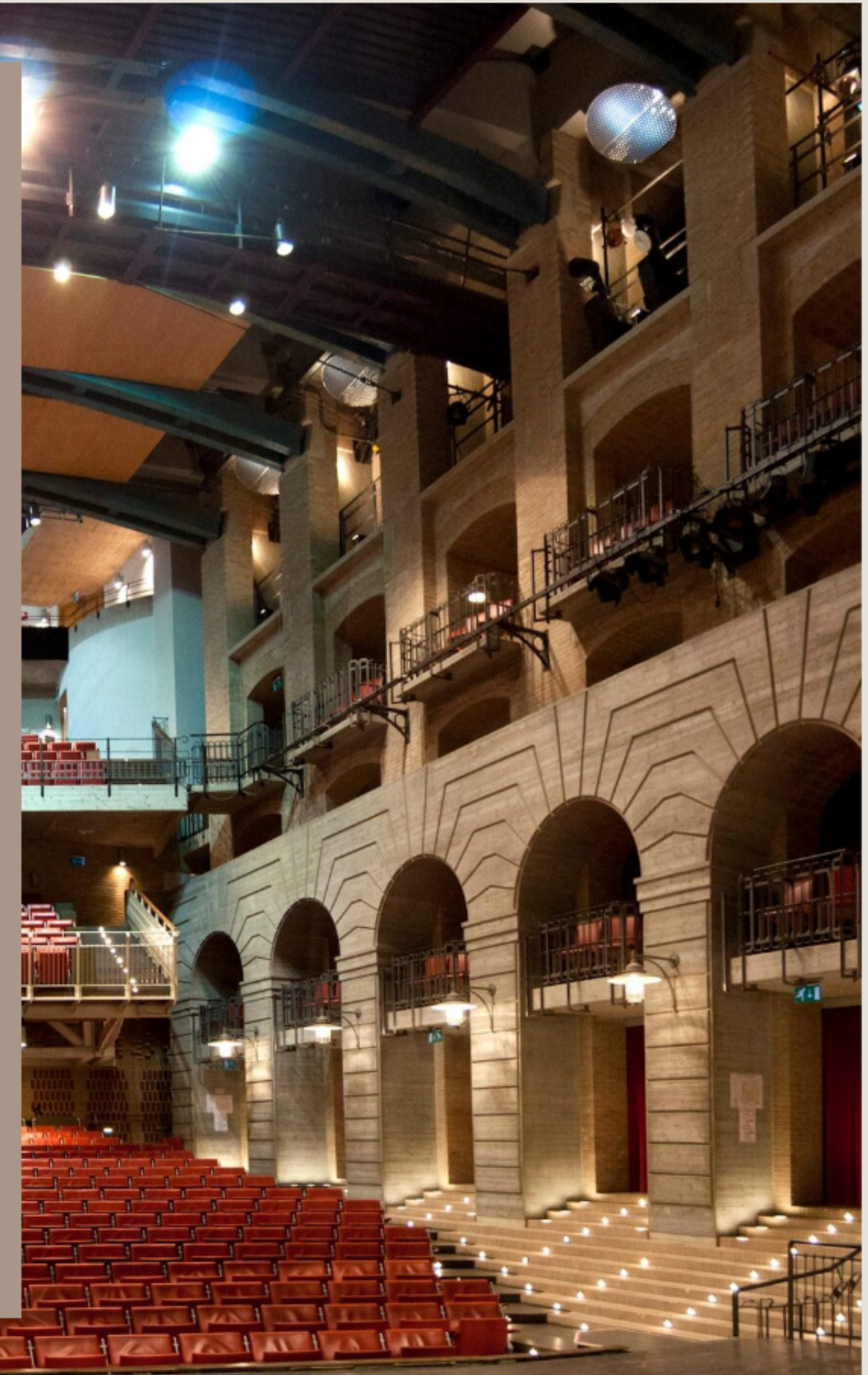

A **wokika** egy ingyenes, megosztott, kollaboratív és többnyelvű közösségi hálózat, egy nyitott hely, ahol a kulturális művekkel kapcsolatos információk megtalálhatók, lehetővé téve a kultúra élvezetének bővítését és meghosszabbítását a közösségi hálózat közössége és a mesterséges intelligencia algoritmusai által javasolt interdiszciplináris meglátások révén.

Egy hely, ahol a kulturális tartalmak megcsodálásával meg lehet mozdulni, ahol a látogatókat betekintésekkel, érdekességekkel vonzzák be, meghívva őket, hogy belépjenek magának a műalkotásnak a történetébe, a hozzá kapcsolódó helyszínekbe és az őket körülvevő társadalmi, környezeti, gazdasági és építészeti kontextusba.



A többnyelvű közösségi hálózat jelentése a wokika számára túlmutat a beszélt nyelveken, és magában foglalja azokat a nyelveket és technikákat, amelyek lehetővé teszik a fogyatékkal élők számára az interakciót.

Együttműködünk a Vakok és Gyengénlátók Olasz Szövetségével, hogy mindenki élvezhesse a kultúrát.



S I C O®

KLINIKAI INFORMÁCIÓS RENDSZER

A **SICO** tudományos kutatásra született, de mára a klinikai, adminisztratív, klinikai kockázati, diagnosztikai és kezelési adatok kezelésének virtuális asszisztensévé fejlődött és bővült.

A mesterséges intelligencia alkalmazásai révén a SICO a ritka kardiológiai és krónikus bélbetegségek előrejelző és korai diagnózisát kínálja.

Ne csak "szoftver" legyen

Minden orvosi és sebészeti szakterületnek megvannak a maga igényei és sajátosságai, ezért a SICO speciális modulokkal rendelkezik, amelyek mindegyike saját ellenőrzési rendszerrel van felszerelve a klinikai kockázatok ellensúlyozására és az egészségügyi személyzet információ iránti kéréseinek aktív támogatására.

SEBÉSZETI TERÜLET

Sebészeti Klinika
Sürgősségi sebészet
Hepatobiliáris és transzplantációs sebészet
Hasnyálmirigy sebészet
Ortopédia és traumatológia
Urológia
Aneszteziológia és újraélesztés
Aneszteziológia és újraélesztés
súlyos traumák

ORVOSI TERÜLET.

Allergológia
Cöliákia
Májkárosodás
Bőrgyógyászat
Endokrinológia
Emésztőrendszeri endoszkópia
Gastroenterológia
Rehabilitációs orvostudomány
M.I.C.I.
Neurológia

ANYA- ÉS GYERMEKGYÓGYÁSZATI TERÜLET

Gyermekeallergológia
Auxológia
Gyermekszívsebészet
Cöliákia
Gyermekgyógyászati hemodinamika
Gyermek gastroenterológia
Gyermekortopédia
Pneumológia
Reumatológia
Túlsúly és elhízás
Kawasaki betegség
M.I.C.I.



KARDIO - ÉRRENDSZERI TERÜLET

Szívsebészet

Kardiológia

kardiológia és szívsebészet prdiátria

Felnőtt és gyermek hemodinamika

NICU

Kawasaki-betegség

Szívgyógyászati anesztézia és újraélesztés

Marfan-szindróma

Ehlers-Danlos-szindróma

Loeys-Dietz-kór

Perfúziós szolgálat - extrakorporális keringés

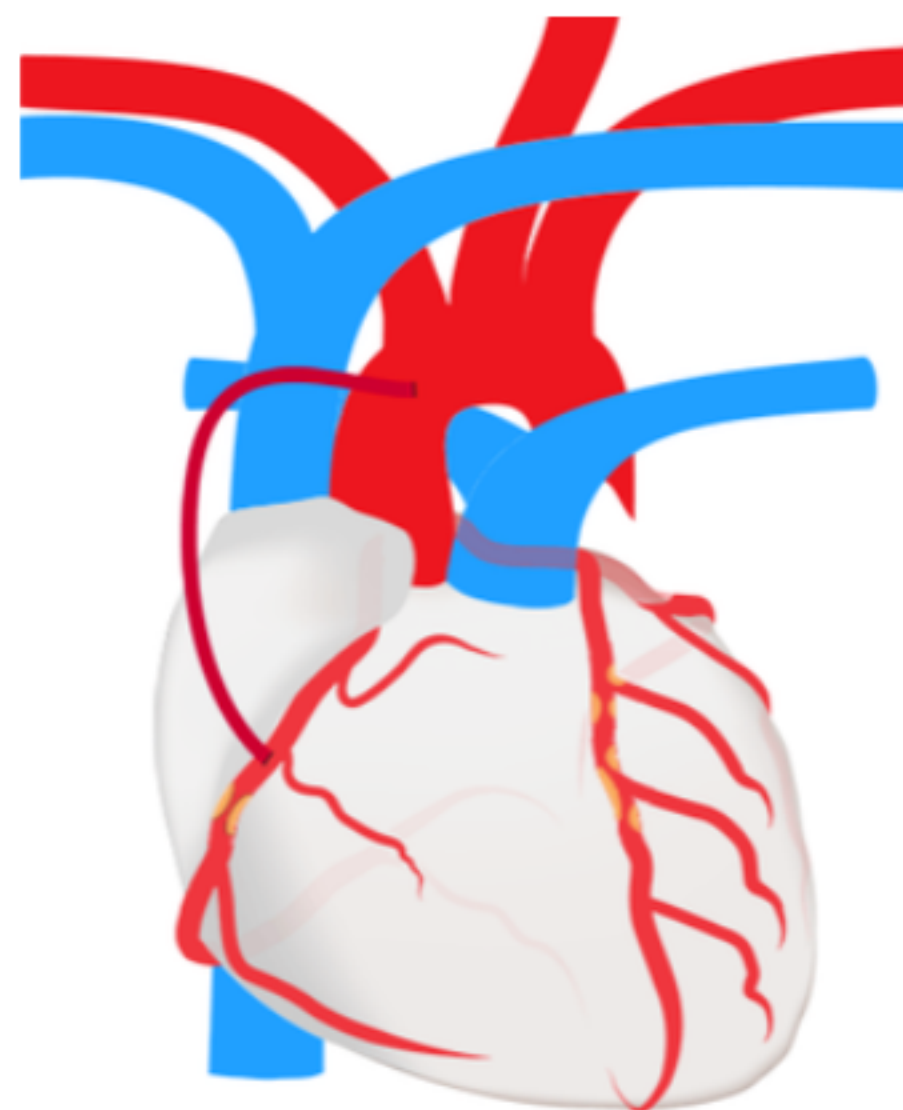

**Megfelel az AATS, EACTS, ESC, GISE, SIC, SICCH, SICP
iránymutatásainak és adatkészleteinek.**

Euroscore II, SAPS II, SOFA, APACHE II, AKIN, RIFLE, CHADS,
Millampati,

Killp, Grace, CHADS2, CHADSVASC, IRC, CRUSADE, ASA, CCS, NYHA,
Tromboembóliás kockázatkezelés (CHEST).

Műszeres vizsgálatok irányításának és összeállításának asszisztálása
a műszeres adatgyűjtéssel,

IABP, ECMO, VAD, TAH, CEC,

Z-pontszámok, grafikus elemzés, Villefranche-kritériumok, Brighton,

Gyógyszerkonzisztencia-ellenőrzés - allergia - iteráció - patológia,

Intervenciós eljárások kezelése felnőtt és gyermekkorban, PTCA,

angioplasztika, IVUS, PMK, FFR vizsgálat, Botallo-csatorna, DIA, PFO,

G.U.C.H., ritka kardiológiai betegségek multidiszciplináris kezelése,

Hozzáférések kezelése és ellenőrzése, nyomássérülések,

WHO és N.A.N.N.D.A. szabványok.